



**T.C.
KIRKLARELİ ÜNİVERSİTESİ**

**BİLİMSEL ARAŞTIRMA PROJELERİ
KOORDİNATÖRLÜĞÜ**

**2018 YILI
FAALİYET RAPORU**

**OCAK 2019
KIRKLARELİ**



İÇİNDEKİLER

KOMİSYON BAŞKANI SUNUMU.....	1
I- GENEL BİLGİLER.....	2
A- MİSYON VE VİZYON.....	2
B- YETKİ, GÖREV VE SORUMLULUKLAR.....	2
C- İDAREYE İLİŞKİN BİLGİLER.....	5
1- Fiziksel Yapı.....	5
2- Örgüt Yapısı.....	5
3- Bilgi ve Teknolojik Kaynaklar	6
4- İnsan Kaynakları	6
5- Sunulan Hizmetler	12
6- Yönetim ve İç Kontrol Sistemi	12
D- DİĞER HUSUSLAR	13
II- AMAÇ ve HEDEFLER	13
A- KOORDİNATÖRLÜĞÜN AMAÇ VE HEDEFLERİ	13
B- TEMEL POLİTİKALAR VE ÖNCELİKLERİ.....	15
C- DİĞER HUSUSLAR	15
III- FAALİYETLERE İLİŞKİN BİLGİ VE	
DEĞERLENDİRMELER.....	15
A- MALİ BİLGİLER	15
1- 2018 Yılı Bütçe Uygulama Sonuçları	15
2- Yıllar İtibariyle Bütçe Uygulama Sonuçları.....	19
B- PERFORMANS BİLGİLERİ	25
1- PROJE BİLGİLERİ	25
2- FAALİYET BİLGİLERİ	33
IV- KURUMSAL KABİLİYET ve KAPASİTENİN	
DEĞERLENDİRİLMESİ.....	34
A- ÜSTÜNLÜKLER	34
B- ZAYIFLIKLAR	34
V- ÖNERİ VE TEDBİRLER	34
İÇ KONTROL GÜVENCE BEYAN.....	35

KOMİSYON BAŐKANI SUNUMU



Üniversitemiz akademik elemanlarının bilimsel araştırma projelerine katkı sağlama amaçlı çalışmalarımız; 14 Temmuz 2010 tarih ve 23/1 sayılı komisyon kararı ile Kabul edilen, 26 Kasım 2016 tarih ve 29900 sayılı Resmî Gazete’ de yayımlanan ve 2547 sayılı Yükseköğretim Yasası’nın 4684 sayılı yasa ile değişik 58. Maddesine dayanılarak düzenlenen “Yükseköğretim Kurumları Bilimsel Araştırma Projeleri Hakkında Yönetmelik” dayanak alınarak güncellenen ve 30 Kasım 2016 tarih 78/7 sayılı komisyon kararı ile yürürlüğe giren yönerge doğrultusunda yapılmaktadır.

Bilimsel Araştırma Projeleri Koordinatörlüğünde, Öğretim Üyeleri ve doktora, tıpta uzmanlık ya da sanatta yeterlilik eğitimini tamamlamış arařtırmacılar tarafından yürütülecek araştırma projeleri ile yüksek lisans, doktora, tıpta uzmanlık için hazırlanan tez projeleri ve diğere projelere (AVRUPA BİRLİĐİ, TÜBİTAK, KALKINMA BAKANLIĐI, SANTEZ, TRAKYA KALKINMA AJANSI gibi) katkı sağlama amaçlı hizmetlerin yürütüldüğü sekreteryaya, proje bölümü ve satın alma bölümünde Gerçekleştirme Görevlisi ve iki büro personeli tarafından gerçekleştirilmektedir.

Birimimizle ilgili bilgileri içeren bu rapor hesap verilebilirlik ilkeleri çerçevesinde doğru ve güvenilir verilere dayanılarak hazırlanmış olup, değerlendirmeler objektif olarak yapılmıştır.

Saygılarımla.

Prof. Dr. Bülent ŐENGÖRÖR
BAP Komisyon Başkanı

I - GENEL BİLGİLER

A. MİSYON VE VİZYON

Misyon

İnsanlığa ve topluma yarar sağlayacak bilginin üretimi ve yayılmasını sağlamak amacıyla, Üniversitemiz öğretim üyelerine ve doktorasını tamamlamış araştırmacılarına, yapacakları bilimsel çalışmalara, ilgili mevzuat doğrultusunda mali destek vererek araştırmalarının nitelikli ve sonuçlarının ulusal ve uluslararası yayınlara dönüştürülmesini sağlayıp üniversitemizi bilimsel alanda ön plana çıkartmak.

Vizyon

Kırklareli Üniversitesi öğretim elemanlarının bilimsel araştırma projeleri için, tahsis edilen kaynakları, Kırklareli Üniversitesi'nin temel ilkeleri doğrultusunda stratejik amaçlara ulaşma yolunda, ihtiyaç duydukları desteği, hızlı ve tam bir şekilde vererek kaynakların etkin kullanımını sağlamak ve araştırma faaliyetlerini, nitelik ve nicelik açısından, dünyanın önde gelen üniversiteleri seviyesine ulaştırmaktır.

B. YETKİ, GÖREV VE SORUMLULUKLAR

I. Bap Komisyonun Görev, Yetki ve Sorumlulukları

- 1) Her yıl döner sermaye ve özel bütçeden (Cari- BAP, Yatırım-BAP) alınacak paya esas olmak üzere bütçe çalışmasını yapar,
- 2) Proje destekleme esaslarını ve önceliklerini belirler ve duyurur,
- 3) BAP desteği kapsamında yapılan yayınlar veya ortaya çıkan ürünlerle ilgili ödüllendirme esaslarını belirler,
- 4) Birim değerlendirme kurulundan geçen proje önerilerini, seçilen hakemlere gönderir,
- 5) Projenin hakem görüşleri doğrultusunda, proje önerilerinin desteklenip desteklenemeyeceğine karar verir,
- 6) Proje yürütücülerinin projeleriyle ilgili ve yönergede belirtilmeyen hallerde, görüş ve eleştirileri konusunda gerektiğinde, kendileriyle görüşmek, ek taleplerin uygunluğunu değerlendirerek yürütücü ve/veya proje ekibini yönlendirir,
- 7) Komisyon Yüksek Öğretim Kurumları Bilimsel Araştırma Projeleri Hakkında Yönetmelik'in 9. maddesinde belirlenen hususlar ile bu Yönergede belirlenen ölçütler doğrultusunda sunulan projeleri süresi içinde değerlendirir ve sonuçlandırır,

- 8) Araştırma projelerinin ara ve sonuç raporlarını değerlendirir ve bunların geciktirilmesi durumunda uygulanacak yaptırımları belirler,
- 9) Araştırma kalitesinin ve araştırmacı sayısının artırılmasına yönelik çalışmalar yapar,
- 10) Sözleşme, yönerge ve telif maddesine aykırı durumlarda yaptırımları belirler,
- 11) Proje önerisine uygun yürütülmeyen, başarısız bulunan projelerin devam edip etmemesine karar verir,
- 12) Gerekli gördüğü hallerde, proje çalışmalarını yerinde inceleyebilir ve proje içeriğini, yürütücüsünü, araştırmacıları, bütçesini ve süresini değiştirebilir veya projeyi iptal edebilir,
- 13) Proje yürütücüsü ve araştırmacıların, projesi ile ilgili yurtiçi/yurtdışı bilimsel etkinliklere katılım taleplerini değerlendirir,
- 14) Birim Değerlendirme Kurulları ile işbirliği halinde çalışır.
- 15) Projelerin satın alma işlemleri sırasında gelen istekleri proje kapsamında ve proje bütçesinde belirtilen şekilde olup olmadıklarını kontrol ederek, uygunsa onaylar,
- 16) Hakemlere yönlendirilen projelerin değerlendirmeleri ile ilgili süreci, belirlenen kurallar kapsamında yönetir ve yerine getirir,
- 17) Yazışmaların ve sonuçlandırmaların, zamanında ve etkin bir biçimde yapılmasını sağlar,
- 18) Proje yürütücülerinin, birden fazla projede yürütücü olarak görev almasına karar verir.

II. Birim Değerlendirme Kurulu Görev, Yetki ve Sorumlulukları

- 1) Projelerin periyodik izlemelerini yaparak, ara ve sonuç raporlarını almak, istenen yazım formatına uygun olup olmadığını incelemek ve değerlendirilmelerini sağlar,
- 2) Birim Değerlendirme Kurulu, proje yürütücüsü tarafından hazırlanan proje tekliflerinin özgün olup olmadığı, kullanılan yöntemin uygunluğu, proje yürütücüsü ve projedeki araştırmacıların varsa konu ile ilgili yayınları, bütçe ve gider dağılımı (araç- gereç, personel, malzeme, yolluk gibi giderler) hususlarını göz önünde tutarak, KLÜBAP Komisyonu tarafından o yıl için belirlenen destekleme ilkelerine uygunluğu yönünden değerlendirir. Ayrıca proje başvurularının usulüne uygun olup olmadığını kontrol eder,
- 3) Birim Değerlendirme Kurulu yapacağı değerlendirme sonucunda, yeterli bulmadığı projelerin desteklenmemesini, gerekçesi ile birlikte Bilimsel Araştırma Projeleri Komisyonuna önerir,
- 4) Proje önerileri hakkındaki görüşlerini toplu rapor halinde KLÜBAP Komisyonuna iletir,
- 5) Kabul edilen projelerin altışar aylık dönemlerde hazırlanması gereken Ara Raporlarını ve tamamlanmasından sonra hazırlanması gereken Sonuç Raporlarını değerlendirir, KLÜBAP Komisyonuna gönderir,

6) Projelerin süre uzatma, bütçe artırılması ve kalem değişiklikleri ile ilgili taleplerini inceleyerek KLÜBAP Komisyonuna bildirir,

III. Hizmetlerin Yürütüldüğü Bölümler ve Yürütülen Faaliyetler

Sekretarya, proje faaliyetleri ve satın almalar işlemleri bir arada yürütülmekte ve aşağıda ki gibidir.

A. Sekretarya Bölümü

- a) Birimde yürütülen faaliyetleri takip etmek,
- b) Birim yazışmalarını gerçekleştirmek ve evrak kayıtlarını tutmak, arşivleme faaliyetlerini yürütmek,
- c) Birim iletişim faaliyetlerini yürütmek,
- d) Birim Bütçesini takip etmek ve 3' er aylık dönemlerde sorumlu yetkililere rapor sunmak,
- e) Altı aylık ve yıllık faaliyet raporlarını hazırlamak,
- f) BAP yöneticilerine yardımcı olmak ve yönetimin verdiği görevleri yerine getirmek,

B. Proje Bölümü

- a) Projelerin kabulü, yürütülmesi ve kapatılması aşamalarındaki tüm süreçleri takip ve kontrol etmek,
- b) Projelerle ilgili tüm yazışmaları gerçekleştirmek,
- c) Kabul edilen projelerle ilgili sözleşme işlemlerini yürütmek (Komisyona sunmak, hakemlere göndermek, yürütücüyü bilgilendirmek, ara ve sonuç raporları ilgili yerlere ulaştırmak vb.).
- d) Kapanan projelerle ilgili proje sahiplerinin devam eden yükümlülüklerini takip etmek, (Yayınları var mı? Proje kapsamında aldıkları demirbaşları ilgili yerlere teslim etmişler mi? Vb.)
- e) Birim faaliyetleri ile ilgili dönemsel raporlar hazırlamak,

C. Satın Alma Bölümü

- a) Kabul edilerek, sözleşmesi imzalanan projelerin onaylanan bütçelerine uygun olarak satın alma işlemlerini gerçekleştirmek,
- b) Projeler kapsamında satın alınan malzemelerin teslim süreçlerini takip etmek ve demirbaşların ilgili birimlerin kayıtlarında tutulmasıyla ilgili işlemleri yürütmek,
- c) Araştırmacıların ve firmaların mesajlarına cevap vermek,

- d) Desteklenen projeler kapsamında satın alınan demirbaşların ilgili birimlerin demirbaşlarına kayıt edilmesi için taşınır işlemlerini yapmak,
- e) Birim bütçe hareketlerini takip etmek,
- f) Birim faaliyetleri ile ilgili dönemsel raporlar hazırlamak,

IV. Mali Yetki Görev Ve Sorumluluklar

Harcama Yetkilisi : **Prof. Dr. Bülent ŞENGÖRÜR**

Gerçekleştirme Görevlisi : **Cemile ÖZEKER**

C. İDAREYE İLİŞKİN BİLGİLER

1. Fiziksel Yapı

BAP Koordinatörlüğü; Kırklareli Üniversitesi Rektörlüğü Kayalı Yerleşkesi Rektörlük Binası Zemin Kat B Blok'ta faaliyet göstermektedir.

a) Sosyal Alanlar

BAP Koordinatörlüğü; Rektörlük binasında, diğer idari birimlerin faaliyet gösterdiği ortak alanda yer alan ofislerde çalışmalarını sürdürmektedir.

b) Hizmet Alanları

BAP Koordinatörlüğü, yaklaşık 70 m² alana sahip 3 adet ofiste faaliyetleri gerçekleştirilmektedir.

İdari Personel Hizmet Alanları Tablosu

Hizmet Alanı Türü	Alan Sayısı (Adet)	Alan Yüz Ölçümü (m ²)	Kullanan Sayısı	Personel
Çalışma Odası	1	25	1	
Çalışma Odası	1	25	1	3
Çalışma Odası*	1	20	1	-
TOPLAM	3	70	3	4

* Arşiv olarak kullanılmakta.

2. Örgüt Yapısı

Rektörün önderliğinde (harcama yetkilisi) KLÜ senatosunun almış olduğu karar ile oluşturulan komisyon, rektörün önerdiği koordinatör (gerçekleştirme görevlisi) ile birlikte koordinatörlükte hizmet veren birim personellerinden oluşmaktadır. Ayrıca oluşturulan Birim Ön Değerlendirme Kurulları da Örgüt yapısı içindedir.

Bap Örgüt Yapısı Şeması

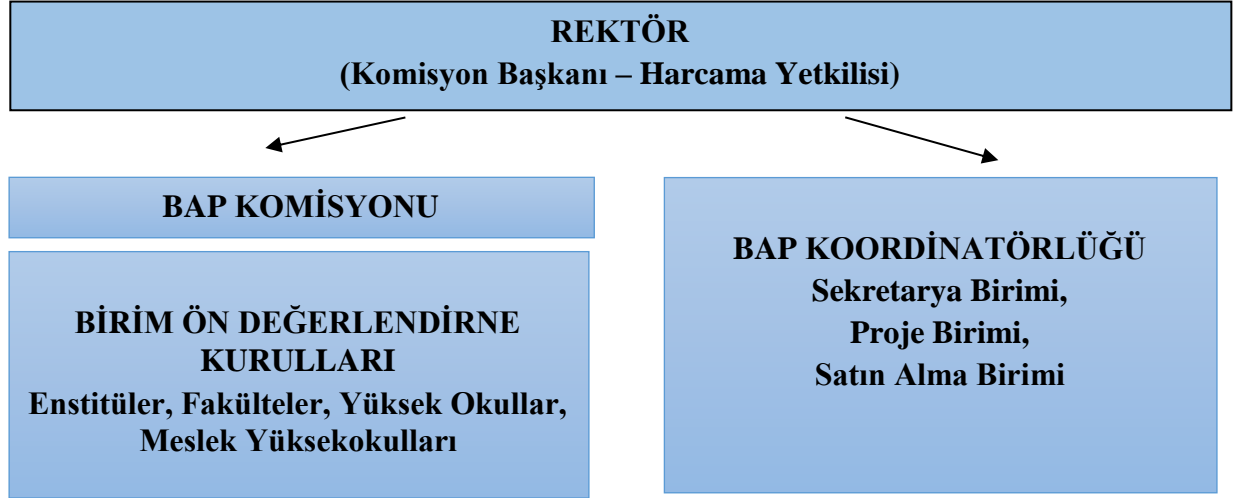

3. Bilgi ve Teknolojik Kaynaklar

Koordinatörlükte bilginin toplanması, saklanması ve hizmete sunulmasında kullanılan 3 adet masaüstü bilgisayar, 2 adet yazıcı ve 1 adet fotokopi cihazı mevcut.

4. İnsan Kaynakları

Akademik ve idari olarak adlandırılan personelin akademik olanları BAP Komisyon üyeleri ve Birim Ön Değerlendirme Kurul Üyeleridir.

a) Akademik Personel

Bap Komisyonu ve Birim Ön Değerlendirme Kurulları için görevlendirilen öğretim üyeleridir. (Bap komisyon üyeleri üniversite senatosunun 30.11.2016 tarih ve 78/7 sayılı kararı ile 3 yıllığına görevlendirildi.)

4.1. 2018 Yılı BAP Komisyon Üyeleri

UNVANI	ADI-SOYADI	GÖREVİ
Prof. Dr.	Bülent ŞENGÖRÜR	BAŞKAN
Prof. Dr.	Gülnur ETİ İÇLİ	ÜYE
Doç. Dr.	Bülent BAYRAM	ÜYE
Doç. Dr.	Serpil AKÖZCAN	ÜYE
Doç. Dr.	Meryem ÇAMUR	ÜYE
Doç. Dr.	Erol TÜRKKEŞ	ÜYE
Dr. Öğr. Üyesi	Buket AŞKIN	ÜYE
Dr. Öğr. Üyesi	Yasin ÇAKIREL	ÜYE

4.2. 2018 Yılı Birim Ön Değerlendirme Kurul Üyeleri

BİRİMİ	UNVANI	ADI-SOYADI	GÖREVİ
FEN BİLİMLERİ ENSTİTÜSÜ	Doç. Dr.	Erol TÜRKEŞ	BAŞKAN
	Doç. Dr.	Meryem ÇAMUR	ÜYE
	Dr. Öğr. Üyesi	Erdoğan KESKİN	ÜYE
SOSYAL BİLİMLER ENSTİTÜSÜ	Dr. Öğr. Üyesi	Yasin ÇAKIREL	BAŞKAN
	Dr. Öğr. Üyesi	Adil AKINCI	ÜYE
	Dr. Öğr. Üyesi	Nilüfer VATANSEVER TOYLAN	ÜYE
SAĞLIK BİLİMLERİ ENSTİTÜSÜ	Prof. Dr.	Nurettin AKA	BAŞKAN
	Doç. Dr.	Ayşe Y.KARAGEYİM KARADAĞ	ÜYE
	Dr. Öğr. Üyesi	İlknur METİN AKTEN	ÜYE
	Dr. Öğr. Üyesi	Engin ASAV	ÜYE
	Dr. Öğr. Üyesi	Aylin AYDIN SAYILAN	ÜYE
TIP FAKÜLTESİ*	--	--	--
FEN-EDEBİYAT FAKÜLTESİ	Doç. Dr.	Meryem ÇAMUR	BAŞKAN
	Dr. Öğr. Üyesi	Nihan ÇINAR	ÜYE
	Dr. Öğr. Üyesi	Muhammed Veysel BİLİCİ	ÜYE
	Dr. Öğr. Üyesi	Erhan KALAYCI	ÜYE
	Dr. Öğr. Üyesi	Seda BALKAN	ÜYE
	Dr. Öğr. Üyesi	Hüseyin Serdar TABAKOĞLU	ÜYE
İKTİSADİ ve İDARİ BİLİMLER FAKÜLTESİ	Dr. Öğr. Üyesi	Özge SİĞİRCİ	BAŞKAN
	Dr. Öğr. Üyesi	Abdüsselam SAĞIN	ÜYE
	Dr. Öğr. Üyesi	Toygar Sinan BAYKAN	ÜYE
	Dr. Öğr. Üyesi	Bora YENİHAN	ÜYE
	Dr. Öğr. Üyesi	Neriman HOCAOĞLU BAHADIR	ÜYE
	Dr. Öğr. Üyesi	Esin Cumhuri YALÇIN	ÜYE
TEKNOLOJİ FAKÜLTESİ	Dr. Öğr. Üyesi	Fatih SEMERCİ	BAŞKAN
	Dr. Öğr. Üyesi	Evren CAĞLARER	ÜYE
	Dr. Öğr. Üyesi	Engin HÜNER	ÜYE
	Dr. Öğr. Üyesi	Betül ÖZER	ÜYE

TURİZM FAKÜLTESİ	Doç. Dr.	Mustafa Cevdet ALTUNEL	BAŞKAN
	Dr. Öğr. Üyesi	Ünal ÇAĞLAR	ÜYE
	Dr. Öğr. Üyesi	Onur ÇAKIR	ÜYE
	Dr. Öğr. Üyesi	İlke BAŞARANGİL	ÜYE
	Dr. Öğr. Üyesi	Nilüfer VATANSEVER TOYLAN	ÜYE
MÜHENDİSLİK FAKÜLTESİ	Dr. Öğr. Üyesi	Ali KANDEMİR	BAŞKAN
	Doç. Dr.	Erol TÜRKES	ÜYE
	Doç. Dr.	Özlem AYTEKİN	ÜYE
	Dr. Öğr. Üyesi	Kadir KILINÇ	ÜYE
	Dr. Öğr. Üyesi	Bora ASLAN	ÜYE
	Dr. Öğr. Üyesi	Buket AŞKIN	ÜYE
İLAHİYAT FAKÜLTESİ	Prof. Dr.	Selahattin YILDIRIM	BAŞKAN
	Dr. Öğr. Üyesi	Salih İNCİ	ÜYE
	Dr. Öğr. Üyesi	Feim GASHİ	ÜYE
	Dr. Öğr. Üyesi	Hasan ÖZKET	ÜYE
	Dr. Öğr. Üyesi	Ahmet Faruk GÜNEY	ÜYE
	Dr. Öğr. Üyesi	Nevzat ERKAN	ÜYE
MİMARLIK FAKÜLTESİ	Prof.Dr.	Nadide SEÇKİN	BAŞKAN
	Dr. Öğr. Üyesi	Göksel DEMİR	ÜYE
	Dr. Öğr. Üyesi	Soner YELER	ÜYE
	Dr. Öğr. Üyesi	Hatice Meltem GÜNDOĞDU	ÜYE
	Doç. Dr.	Ezgi TOK	ÜYE
	Dr. Öğr. Üyesi	Gökhan UMAROĞULLARI	ÜYE
HUKUK FAKÜLTESİ	Doç. Dr.	Seçkin YAVUZDOĞAN	BAŞKAN
	Dr. Öğr. Üyesi	Ahmet TÜRKMEN	ÜYE
	Dr. Öğr. Üyesi	Burçin AYDOĞDU	ÜYE
	Dr. Öğr. Üyesi	Uğur URUŞAK	ÜYE
	Dr. Öğr. Üyesi	Aysel ÇENTİNKAYA UYAR	ÜYE
LÜLEBURGAZ HAVACILIK ve UZAY BİLİMLERİ FAKÜLTESİ*	--	--	--
SAĞLIK YÜKSEKOKULU	Prof. Dr.	Nurettin AK	BAŞKAN
	Doç. Dr.	Ayşe Y. KARAGEYİM KARŞIDAĞ	ÜYE
	Dr. Öğr. Üyesi	İlknur METİN AKTEN	ÜYE
	Dr. Öğr. Üyesi	Engin SAV	ÜYE
	Dr. Öğr. Üyesi	Aylin AYDIN SAYILAN	ÜYE

YABANCI DİLLER YÜKSEKOKULU*	--	--	--
UYGULAMALI BİLİMLER YÜKSEKOKULU	Doç. Dr.	Süleyman KALE	BAŞKAN
	Dr. Öğr. Üyesi	Başak DOĞAN	ÜYE
	Dr. Öğr. Üyesi	Ferahnur ÖZGÖREN ŞEN	ÜYE
	Dr. Öğr. Üyesi	Adil AKINCI	ÜYE
	Dr. Öğr. Üyesi	Saime DOĞAN	ÜYE
DEVLET KONSERVATUARI*	--	--	--
TEKNİK BİLİMLER MESLEK YÜKSEKOKULU	Doç. Dr.	Orhan ARKOÇ	BAŞKAN
	Dr. Öğr. Üyesi	İlker ORUÇ	ÜYE
	Dr. Öğr. Üyesi	Cihan DEMİR	ÜYE
	Dr. Öğr. Üyesi	Levent GÜNAYDIN	ÜYE
	Dr. Öğr. Üyesi	Burak ÖZŞAHİN	ÜYE
SOSYAL BİLİMLER MESLEK YÜKSEKOKULU	Dr. Öğr. Üyesi	İskender GÜMÜŞ	BAŞKAN
	Dr. Öğr. Üyesi	Cemal ÇEVİK	ÜYE
	Dr. Öğr. Üyesi	Berna DÖNBEKÇİ ÖZÇELİK	ÜYE
	Dr. Öğr. Üyesi	Sibel TOKATLIOĞLU	ÜYE
	Dr. Öğr. Üyesi	Şenol ÖZTÜRK	ÜYE
SAĞLIK HİZMETLERİ MESLEK YÜKSEKOKULU	Dr. Öğr. Üyesi	İlknur METİN AKTEN	BAŞKAN
	Dr. Öğr. Üyesi	Ayfer MUTLU	ÜYE
LÜLEBURGAZ MESLEK YÜKSEKOKULU	Dr. Öğr. Üyesi	Hüseyin Şevket Çağatay ÇAPRAZ	BAŞKAN
	Dr. Öğr. Üyesi	Ümit GÜLYÜZ	ÜYE
	Dr. Öğr. Üyesi	Özge Tuçe GÖKALP	ÜYE
	Dr. Öğr. Üyesi	İffet KESİMLİ	ÜYE
	Dr. Öğr. Üyesi	Serkan ÇALIŞKAN	ÜYE
BABAESKİ MESLEK YÜKSEKOKULU	Doç. Dr.	Ertuğ CAN	BAŞKAN
	Dr. Öğr. Üyesi	Hüseyin ÇİÇEK	ÜYE
	Dr. Öğr. Üyesi	Serdar CANBAZ	ÜYE
PINARHİSAR MESLEK YÜKSEKOKULU	Dr. Öğr. Üyesi	Şeref AKBABA	BAŞKAN
VİZE MESLEK YÜKSEKOKULU	Doç. Dr.	Nihat Kamil ANIL	BAŞKAN

*Kuruluş aşamasında olduğundan Birim Ön Değerlendirme Kurul Üyeleri belli değil.

4.3. 2018 Yılı Akademik Personelin (Komisyon/ Birim ön Değerlendirme Kurulları) Sayısal Tablosu

UNVAN	GÖREV		GÖREV YILI
	BAP KOMİSYON ÜYESİ	BİRİM DEĞERLENDİRME KURUL ÜYESİ	
Profesör	2	4	2018
Doçent	4	13	
Dr. Öğr. Üyesi	2	67	
Araşt. Görevlisi	-	1	
TOPLAM	8	85	

4.4. 2018 Yılı Komisyon ve Birim ön Değerlendirme Kurullarında Göre Alan Akademik Personelin Unvanlarına Göre Yüzdelerik Dağılım Grafiği

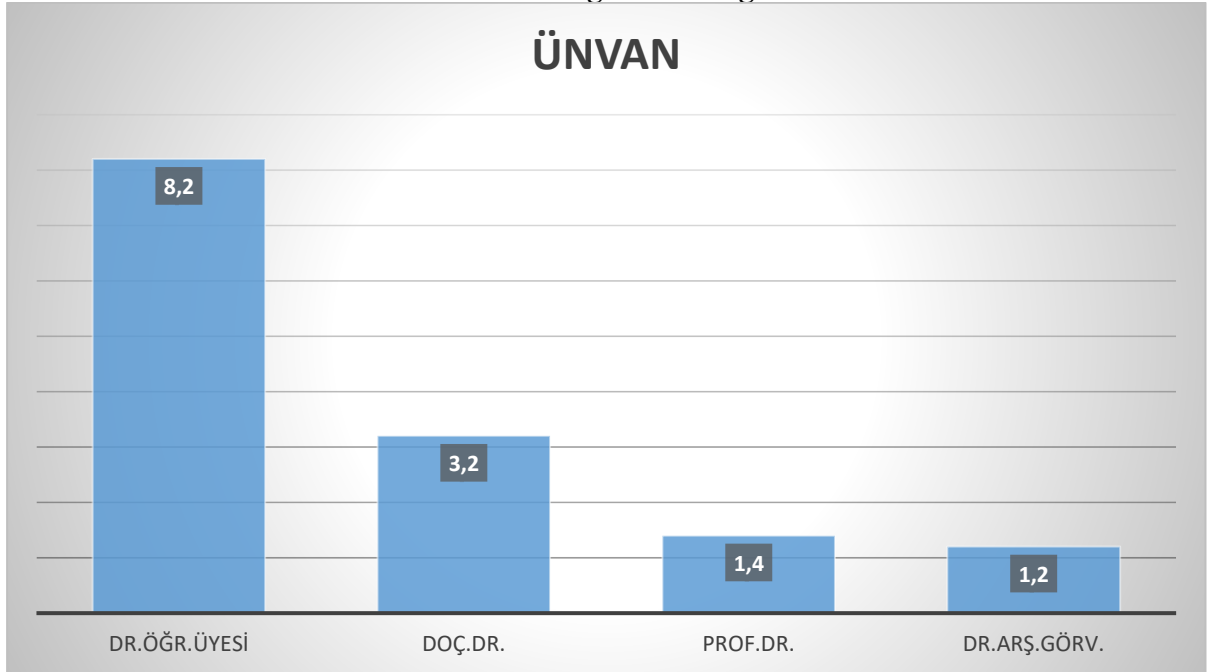

b) İdari Personel

4. 5. 2018 Yılı Koordinatörlük Çalışanları Tablosu

ADI SOYADI	YETKİ-GÖREV TANIMI
Prof. Dr. Bülent ŞENGÖRÜR	Rektör, Harcama Yetkilisi, Bap Komisyon Başkanı
Cemile ÖZEKER	Koordinatör, Gerçekleştirme Görevlisi
Sedat KEÇELİ*	Şube Müdürü
İbrahim Özgür GÜRLEYEN	Bilgisayar İşletmeni- Proje Birim Çalışanı
Ömer GÜVEN	Bilgisayar İşletmeni- Satın Alma Birim Çalışanı
Meltem SOLMAZ**	Bilgisayar İşletmeni- Sekreteryaya Birim Çalışanı

*Sedat KEÇELİ 17.07.2018 Tarihi itibarıyla koordinatörlüğümüzde ki görevi ilgilinin kurum içi başka bir birime görevlendirilmesi ile sona ermiştir.

** Meltem SOLMAZ ücretsiz izindedir

4. 6. Hizmet Alanlarına Göre İdari Personel dağılım Tablosu

YILLAR	GİH	THS	YHS	TOPLAM
2018	3	-	-	3
TOPLAM	3	-	-	3

GİH: Genel İdari Hizmetler, THS: Teknik Hizmetler Sınıfı, YHS: Yardımcı Hizmetler Sınıfı

4. 7. İdari Personelin Eğitim Durumu

	İlköğretim	Lise	Ön Lisans	Lisans	Y.L.ve Doktora
Kişi Sayısı	-	-	-	2	1
Yüzde	-	-	-	66	34

4. 8. İdari Personelin Hizmet Süreleri

YILLAR	1-3 Yıl	4-6 Yıl	7-10 Yıl	11-15 Yıl	16-20 Yıl	21-ve Üzer
Personel Sayısı	-	1	1	-	-	1
Yüzde	-	33	33	-	-	34

4. 9. İdari Personelin Yaş İtibariyle Dağılımı

YAŞ	21-25 Yaş	26-30 Yaş	31-35 Yaş	36-40 Yaş	41-45 Yaş	46-50 Yaş	51-Üzer
Personel Sayısı	-	-	1	-	1	-	1
Yüzde	-	-	33	-	33	-	34

4. 10. İdari Personelin Aldığı Eğitimler

Kurum içi eğitim.

5. Sunulan Hizmetler

BAP Koordinatörlüğü 2018 yılı içerisinde, ilgili kanun ve yönetmelikler uyarınca Kırklareli Üniversitesi öğretim üyeleri ve doktora, tıpta uzmanlık ya da sanatta yeterlik eğitimini tamamlamış araştırmacılar tarafından koordinatörlüğe sunulan araştırma projeleri ile Yüksek Lisans, Doktora, Tıpta Uzmanlık için hazırlanan tez projeleri ve diğer projelerin seçimi, izlenmesi, sonuçlandırılması ve bunlara ilişkin hizmetlerin yürütülmesi ve sonuçların değerlendirilmesi, TÜBİTAK ve öğrenci kulüpleri tarafından sürdürülen Sosyal projelere ait işlemleri içeren (özellikle bütçe) konuların takibi, işleyişi ve sonlandırılmasında gerekli faaliyetleri Rektörlüğe bağlı olarak sürdürmüştür.

6. Yönetim ve İç Kontrol Sistemi

2018 yılı koordinatörlük çalışmaları; Bap yönetmeliği ve Üniversite üst yönetimi tarafından belirlenen amaç ve ilkeler doğrultusunda da projelerle ilgili faaliyetlerde (ön değerlendirme yapılan projelerin kabulü, devamı, ara ve sonuç raporları, proje talepleri ve sonlandırılması vb.), etkenlik ve verimlilik ilkelerine uygun, kamuda kabul görmüş etik değer ve dürüstlük ilkeleri gözetilerek:

- Proje yürütücülerinin yazılı talepleri üzerine talep edilen ihtiyacın içeriği doğrultusunda satın alma onay formu hazırlanarak harcama yetkilisi (Bap Komisyon Başkanı) onayına sunulması,
- Onayın alınması ile gerçekleştirme görevlisinin talimatı doğrultusunda satın alma işlemi için teklif alma duyurusunun gerçekleştirilmesi,
- Duyuru sonrası toplanan tekliflerin komisyon nezaretinde açılarak piyasa araştırma tutanağının hazırlanması (Laboratuar malseme ve özel taleplerde proje yürütücülerini görevlendirilir),

- Talep şartnamesine uygun olan ve en düşük fiyatlı teklifler üzerinden sipariş işlemlerinin gerçekleştirilmesi,
- Temin edilen ihtiyaçların talep sahibi proje yürütücülerine muayene-kabul tutanağı ile teslim edilmesi,
- Gerçekleştirme görevlisinin yönlendirmesi ve gözetimi ile yürütülen süreçlerin sonunda gerçekleşen işlemler de ödeme konusu için gerekli belgelerin hazırlanarak harcama yetkilisi onayına sunulması,
- Onay sonrası herhangi bir eksikliği bulunmayan muhasebe işlem fişlerinin ödenmek üzere Üniversitemiz Strateji Geliştirme Daire Başkanlığı'na gönderilmesi,
- Satın Satınalma işlemlerinde ödemelerin yapılması,
- Satın alınan mal,malzeme ve hizmetlerin ödemesinde kullanılan ödeneğin yasalar çerçevesinde usulüne uygun kullanıldığı,
- Bap projeleri ile birlikte diğer projeler (TÜBİTAK,Sosyal) için gereksinim duyulan iç dış yazışmalar, rapor ve dokümanlar olması gerektiği gibi işleme alınması konularında gerekli hassasiyet gösterilmiştir.

D.DİĞER HUSUSLAR

Yıl içinde sonuçlandırılan her bir projeye ait tüm belgeler (iç-dış yazıları, ara, sonuç raporları, satın alma, evrakları dahil) proje bazında ciltletilerek arşive kaldırılmıştır. 2018 yılı alınan komisyon kararları, gelen giden iç-dış yazılar arşivlenmiştir.

II - AMAÇ ve HEDEFLER

A. KOORDİNATÖRLÜĞÜN AMAÇ VE HEDEFLERİ

1. Eğitim ve Öğretim Stratejik Amaçları ve Hedefleri

Koordinatörlüğümüzün stratejik amaç ve hedefleri; üniversitemizin bilimsel çalışmalar kapsamında başarılı üniversiteler arasında yer alabilmesi amacıyla akademik personelinin bilimsel araştırmaya yönelik proje üretmelerine katkı sağlayacak bir birim olmayı ve bunun için gerekli kurs, sempozyum ve seminerler gibi etkinlikler yapmak

2. Bilimsel Proje Sayısının Arttırılması

Bap Bütçesi çerçevesinde AR-GE öncelikli araştırma proje sayılarını azami düzeye getirmek, bu bağlamda başvurusu yapılan projeleri (akademisyenleri proje yapmaya teşvik amaçlı), ilk

elden konusunda uzman hakemlere göndererek projelerin desteklenmesini sağlayıp proje sayısını arttırmak.

3. Bilimsel Yayınların Proje Destekli Olması

Bilimsel yayınların proje destekli olarak yapılması teşvik edilerek bilimsel yayın üretilmesi kolaylaştırmak.

4. Bilimsel Atıf Sayısının Arttırılması

Kaliteli projelere destek verilerek elde edilecek yayınların daha fazla atıf almasını sağlamak.

5. Etki katsayısı (impact factor) Yüksek Olan Dergilerdeki Yayın Sayısının Artırılması

Yapılacak bilimsel çalışmalara verilecek desteğin sonucunda çalışmanın kalitesinin arttırılması özgün olarak yaygın olmasının sağlanması ve dolayısıyla daha kaliteli dergilerde yayınlanabilir olmasını sağlamak.

6. İndekse Giren Kırklareli Üniversitesi Makale Sayısının Artırılması

Desteklenen projeler kapsamında üretilen makale ve yayınların sayısı ve kalitesinin arttırılmasına katkı sağlamak.

7. Yurt İçi ve Yurt Dışı Ortak Araştırmaların Artırılması

7.1. Yurt dışı ve yurt içi ortak proje çalışmaları ile yurtiçi/yurtdışı bildiri ve yayınların desteklenmesi sağlanarak araştırma projeleri kapsamında yurt içi ve yurt dışı kongrelere katılım fırsatı yaratarak bu tür yayınların arttırılmasını teşvik etmek.

7.2. Ulusal ve uluslararası projelere katılma oranının arttırılması amaçlı, ulusal sanayi kuruluşları ile ve diğer üniversitelerle işbirliği içerisinde projelerin üretilmesi için destek vermek.

7.3. Ulusal ve uluslararası bilimsel toplantılar gerçekleştirmek ve bunların arttırılmasını sağlamak için ev sahipliği yapmak.

8. Üniversite-Endüstri İşbirliğinin Geliştirilmesi Stratejik Amaçları, Hedefleri ve Performans Göstergeleri

Üniversite dışı kurum veya kuruluşlar ile Üniversitemizin ortak yürüteceği proje hazırlık çalışmalarını planlamak ve hayata geçirmek.

9. Teknolojik ürünlere dönüşen bilimsel protokol ve çalışmaların yapılması

Teknolojik ürünlere dönüşebilecek arařtırmaların başlatılmasını sađlayarak artırılması ve teřvik edilmesi amacıyla Sanayi İřbirliđi Projesi alıřmalarının önünü açmak.

10. Tanıtım ve Halkla İliřkiler Stratejik Amaları, Hedefleri ve Performans Göstergeleri
Üniversitemiz bünyesinde üretilecek olan ve bilim politikasına katkıda bulunacak bilimsel kitap, dergi ve süreli yayınların basımına destek verilerek, üniversitemiz performans göstergelerinin yüksek olmasını sađlamak.

11. Donanım Eksikliklerinin Giderilmesi

Üniversitemiz alt yapı projelerini kabul ederek, donanım eksikliklerini gidermek.

12. Merkezi Otomasyon

BAP Koordinatörlüđü tarafından desteklenen projelere ait süreçlerin tamamının elektronik ortamda ve web tabanlı yürütülmesi için ön hazırlık alıřmaları bitmiřtir. 2019 yılı faaliyete geçirilmesi gündemdedir.

B. TEMEL POLİTİKALAR VE ÖNCELİKLERİ

- Ülke ekonomisine katkıda bulunacak projelere,
- Toplumun (özellikle Kırklareli ve çevresi) sorunlarına özüm getirecek projelere,
- Alt yapı destek projelerine destek verilerek bu tür projelerin sayılarını arttırmak

C. DİĐER HUSUSLAR

Koordinatörlüğümüzde 2018 yılı içinde kısıtlı büte ile verilen hizmetle yararlı ve eřitli türde proje üretimi ile birlikte sosyal içerikli (Genlik ve Spor Bakanlıđı destekli) genliğe yönelik projeler ve TÜBİTAK proje alıřmalarını gerekleřtirilmiřtir.

III - FAALİYETLERE İLİŐKİN BİLGİ VE DEĐERLENDİRMELER

A.MALİ BİLGİLER

1. 2018 Yılı Büte Uygulama Sonuları

İlgili dönem için kabul edilerek devam ettirilen projelere ayrılan büte, sınırlı olduđundan etkin bir řekilde kullanılmasına özen gösterildi. Satın almalar usulüne göre yapıldı. Ödemeler zamanında ve sorunsuz gerekleřtirildi. 2018 yılı ödeneđi olan 403.664,00.-TL, 2018 yılı kabul edilen proje ihtiyalarının yanı sıra gemiř yıllardan süre gelen proje ihtiyaları için de kullanıldı. Dönem içerisinde proje ihtiyalarının temini konusunda döviz kur farkı nedeniyle

artış olması ve dolayısıyla proje yürütücülerinin ek bütçe taleplerinin karşılanması konusunda Bap komisyonu kararları dikkate alınarak işlemler yapıldı. Bütçe ağırlıkta proje türü olan A tipi (Bilimsel Araştırma Projeleri) için harcanırken, en fazla bütçe ise en fazla proje üreten birim için kullanıldı.

1.1. 2018 Yılı Bilimsel Araştırma Projeleri ÖDENEK tablosu

İLGİLİ YIL	ONAYLANAN BAP BÜTÇESİ (TL)	TEZSİZ YÜKSEKLİSANS KATKI PAYI (TL.)	DÖNER SERMAYE KATKI PAYI (TL)	TOPLAM BÜTÇE (TL)
2018	222.000,00	152.250,00	29.416,00	403.664,00

1.2. 2018 Yılı Bilimsel Araştırma Projeleri için KULLANILAN ÖDENEK tablosu

İLGİLİ YIL	ÖNERİLEN BÜTÇE (TL)	EK BÜTÇE (TL.)	İPTAL EDİLEN BÜTÇE (TL)	TOPLAM BÜTÇE (TL)	KULLANILAN BÜTÇE (TL)
2018 ÖNCESİ	-	-	-	-	118.363,58*
2018	257.927,14	27.373,28	-	285.300,42	285.300,42
TOPLAM					403.664,00

* 2018 yılı kabul edilen projelerin yanı sıra önceki yıllardan süre gelen proje ihtiyaçları için kullanılan ödenek.

1.3. 2018 Yılı Harcama Kalemlerine Göre Kullanılan Ödenek tablosu

İLGİLİ YIL	DEMİRBAŞ MAKİNA TEHİZAT ALIMLARI	SARF MALZEME Sİ VE KIRTASİY E ALIMLARI	HİZMET ALIMLARI	SEYAHAT / YOLLUK GİDERLERİ	KULLANILAN BÜTÇE (TL)
2018 ÖNCESİ	-	-	-	-	118.363,58*
2018	101.923,36	26.704,24	45.785,95	510,72	174.924,27
TOPLAM					403.664,00

1.4. 2018 Yılı PROJE TÜRÜ bazında proje bütçe bilgileri tablosu

PROJE TÜRÜ*	2018 YILI KABUL EDİLEN P.S.	2018 YILI KABUL EDİLEN PROJE BÜTÇESİ (TL)	2018 YILI İPTAL EDİLEN PROJE BÜTÇESİ (TL)	2018 YILI EK BÜTÇE (TL)	2018 YILI TOPLAM BÜTÇE (TL)
A	18	212.030,58	-	22.685,61	234.716,19
B	2	18.838,89	-	4.687,67	23.526,56
C	1	7.347,86	-	-	7.347,86
D	-	-	-	-	-
E	1	19.709,81	-	-	19.709,81
F	-	-	-	-	-
G	-	-	-	-	-
H	-	-	-	-	-
TOPLAM	22	257.927,14	-	27.373,28	285.300,42

* Proje Türleri:

A: Bilimsel Amaçlı Projeler (Bap), B: Çok Disiplinli Öncelikli Araştırma Projeleri (Önap), C: Lisansüstü ve Doktora Tez Projeleri , D: Bilimsel Araştırma ve Geliştirme İçin Altyapıyı Destekleme Projeleri , E: Sanayi ile İlgili Araştırma Projeleri, F:Ulusal Destekli Araştırma Projeleri, G:Uluslararası Araştırmaları Destekleme Programı Projeleri, H: Bilimsel Yayınlarla Destek Projeleri

1.5. 2018 Yılı BİRİM bazında kabul edilen proje bütçe bilgileri tablosu

BİRİMLER	2018 YILI KABUL EDİLEN P.S.	2018 YILI KABUL EDİLEN PROJE BÜTÇESİ (TL)	2018 YILI İPTAL EDİLEN PROJE BÜTÇESİ (TL)	2018 YILI EK BÜTÇE (TL)	2018 YILI TOPLAM BÜTÇE (TL)
FEN-EDB. FAK.	11	123.442,09	-	23.623,28	147.065,37
İ.İ.BİL. FAK.	6	54.766,78	-	-	54.766,78
MİM. FAK.	1	18.821,00	-	-	18.821,00
MÜH.FAK.	1	14.257,96	-	3.750,00	18.007,96
TURİZM FAK.	1	18.429,50	-	-	18.429,50
UYG. BİLİMLER YÜKSEKOKULU	1	8.500,00	-	-	8.500,00
SAĞ. HİZ. MES. YÜKSEKOKULU	1	19.709,81	-	-	19.709,81
TOPLAM	22	257.927,14	-	27.373,28	285.300,42

1.6. 2018 Yılı BİRİM bazında PROJE TÜRÜNE Göre Proje Bütçe Bilgileri tablosu

TOPLAM	BİRİMLER		PROJE TÜRLERİ								TOPLAM PROJE S.	TOPLAM BÜTÇE (TL)	
	UYG. BİL. Y.O.	FEN-EDB. FAK.	A	B	C	D	E	F	G	H			
			PROJE S.	P.BÜTÇESİ	PROJE S.	P.BÜTÇESİ	PROJE S.	P.BÜTÇESİ	PROJE S.	P.BÜTÇESİ			PROJE S.
18	1	9	5	1	1	1	1	1	1	1	1	11	147.065,37
234.716,19	8.500,00	116.190,95	54.766,78	18.821,00	18.007,96	18.429,50	6	54.766,78
2	.	1	1	1	18.821,00
23.526,56	.	23.526,56	0	1	18.007,96
1	.	1	1	18.429,50
7.347,86	.	7.347,86	1	18.007,96
.	1	18.429,50
.	1	18.007,96
1	1	18.429,50
19.709,81	1	18.007,96
.	1	18.429,50
.	1	18.007,96
.	1	18.429,50
.	1	18.007,96
.	1	18.429,50
22	1	11	6	1	1	1	1	1	1	1	1	11	147.065,37
285.300,42	8.500,00	147.065,37	54.766,78	18.821,00	18.007,96	18.429,50	19.709,81	18.821,00	18.007,96	18.429,50	19.709,81	6	54.766,78

2. Yıllar itibariyle Bütçe Uygulama Sonuçları

Koordinatörlüğe 2011 yılı başlangıç olmak üzere 2018 yılı dahil projelerde kullanılmak üzere tezsiz yüksek lisans ve döner sermaye katkı paylarını da kapsayacak şekilde toplamda kayıt altına alınan ödenek tutarı **2.352.273,68.- TL**'dir.

2.1. Yıllara Göre Bilimsel Araştırma Projeleri ÖDENEK tablosu

YILLAR	ONAYLANAN BAP BÜTÇESİ (TL)	TEZSİZ YÜKSEKLİSANS KATKI PAYI (TL.)	DÖNER SERMAYE KATKI PAYI (TL)	TOPLAM BÜTÇE (TL)
2011	8.485,38	--	--	8.485,38
2012	109.811,84	--	--	109.811,84
2013	151.990,76	--	--	151.990,76
2014	340.235,35	--	73.384,31	413.619,66
2015	486.502,05	17.325,00	94.401,22	598.228,27
2016	225.000,00	38.115,00	29.549,46	292.664,46
2017	272.000,00	86.865,00	14.944,31	373.809,31
2018	222.000,00	152.250,00	29.414,00	403.664,00
TOPLAM	1.816.025,38	294.555,00	241.693,30	2.352.273,68

2.2. Yıllara Göre Bilimsel Araştırma Projelerine Ayrılan ÖDENEK Yüzdeler Grafik

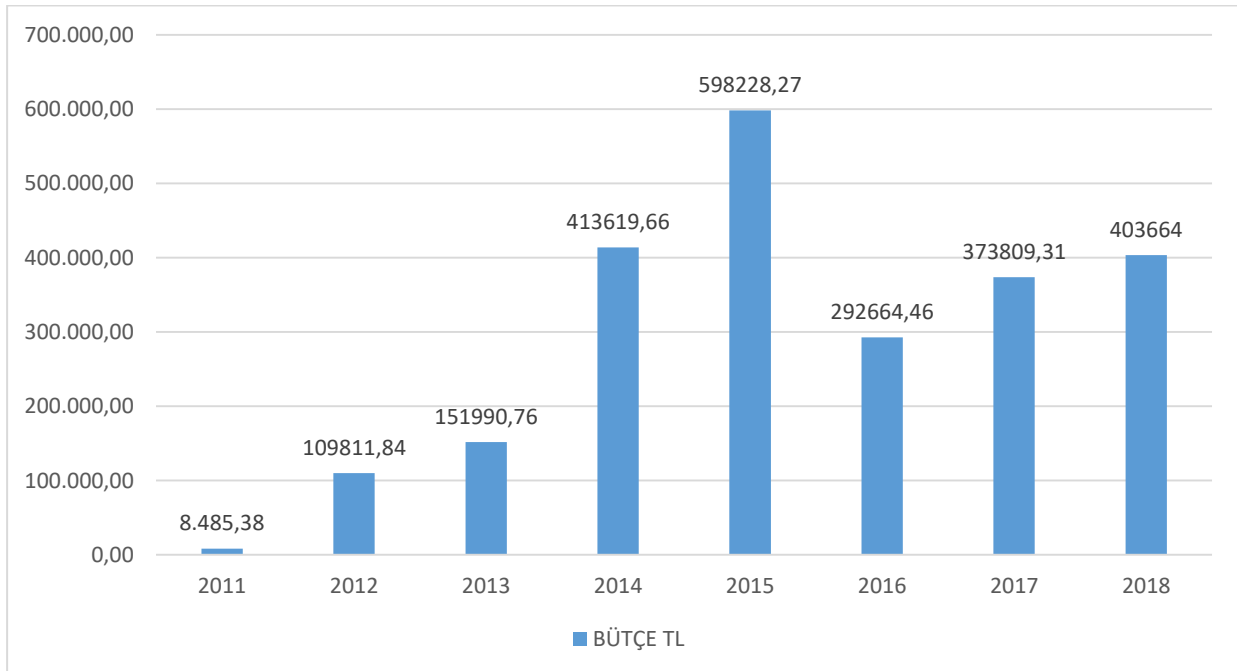

2.3. Yıllara göre Bilimsel Araştırma Projeleri için KULLANILAN ÖDENEK tablosu

İLGİLİ YIL	ÖNERİLEN BÜTÇE (TL)	EK BÜTÇE (TL.) (+)	TOPLAM BÜTÇE (TL)	İPTAL EDİLEN BÜTÇE (TL) (-)	KULLANILAN BÜTÇE (TL)
2011	8.053,12	432,26	8.485,38	-	8.485,38
2012	109.811,90	-	22.955,00	-	22.955,00
2013	98.130,07	23.350,91	121.480,98	-	121.480,98
2014*	405.343,14	8.276,52	413.619,66	14.928,00	398.691,66
2015**	562.432,87	44.295,40	606.728,27	35.138,00	571.590,27
2016***	298.866,77	4.995,14	303.861,91	31.147,50	272.714,41
2017****	643.523,62	52.816,71	696.340,33	25.284,77	671.055,56
2018	257.927,14	27.373,28	285.300,42	-	285.300,42
TOPLAM	2.297.231,73	161.540,22	2.458.771,95	106.498,27	2.352.273,68

*1 proje yürütücü tarafından proje iptal.

** 1 peoje yürütücüsü tarafından, 2 proje FETÖ'den dolayı iptal.

***1 peoje yürütücüsü tarafından, 2 proje FETÖ'den dolayı iptal

.**** 2 peoje yürütücüsü tarafından iptal.

2.4. Yıllar bazında PROJE TÜRÜNE Göre Proje Bütçe Bilgileri tablosu

YILLAR	PROJE TÜRLERİ														TOPLAM P.S.*	TOPLAM BÜTÇE (TL)		
	A		B		C		D		E		F		G				H	
	PROJE S.	P.BÜTÇESİ (TL)	PROJE S.	P.BÜTÇESİ (TL)	PROJE S.	P.BÜTÇESİ (TL)	PROJE S.	P.BÜTÇESİ (TL)	PROJE S.	P.BÜTÇESİ (TL)	PROJE S.	P.BÜTÇESİ (TL)	PROJE S.	P.BÜTÇESİ (TL)			PROJE S.	P.BÜTÇESİ (TL)
2011	1	8.485,38	-	-	-	-	-	-	-	-	-	-	-	-	-	-	1	8.485,38
2012	3	22.955,00	-	-	-	-	-	-	-	-	-	-	-	-	-	-	3	22.955,00
2013	10	121.480,98	-	-	-	-	-	-	-	-	-	-	-	-	-	-	10	121.480,98
2014	25	324.946,92	-	-	4	31.303,04	3	42.441,70	-	-	-	-	-	-	-	-	32	398.691,66
2015	28	384.086,00	1	27.538,17	8	89.382,68	3	70.583,42	-	-	-	-	-	-	-	-	40	571.590,27
2016	19	235.923,10	-	-	5	36.791,31	-	-	-	-	-	-	-	-	-	-	24	272.714,41
2017	34	532.761,1	4	85.548,62	4	15.673,00	2	37.072,75	-	-	-	-	1	0	-	-	45	671.055,56
2018	18	234.716,19	2	23.526,56	1	7.347,86	-	-	1	19.709,81	-	-	-	-	-	-	22	285.300,42
TOPLAM	138	1.865.354,76	7	136.613,81	22	180.497,89	8	150.097,87	1	19.709,81	-	-	1	0	-	-	177	2.352.273,68

*2014 yılı 3 A tipi ve 1 D tipi, 2015 yılı 4 A ve 1 C tipi, 2016 yılı 4 A tipi, 2017 yılı 1 C tipi ve 1 G tipi toplamda 15 proje iptal edilmiştir.

2.5. Yıllara göre BİRİM bazında kabul edilen proje bütçe bilgileri tablosu

BİRİMLER	YILLARA GÖRE BİRİM BÜTÇELERİ (TL)								TOPLAM BÜTÇE (TL)
	2011	2012	2013	2014	2015	2016	2017	2018	
FEN-EDB. FAK.	-	-	74.208,52	122.583,61	286.900,31	177.997,15	327.484,15	142.377,70	1.131.551,44
İ.İ.B.FAK	-	-	-	9.000,00	-	-	21.372,00	54.766,78	85.138,78
MİM. FAK.	-	-	-	28.569,18	43.296,88	-	19.648,70	18.821,00	110.335,76
MÜH. FAK.	8.485,38	-	42.196,46	167.472,41	166.586,08	38.387,50	139.729,15	18.007,96	580.864,94
TEK. FAK.	-	6.465,00	-	30.100,00	56.681,04	36.694,56	89.804,56	-	219.745,16
TURİZM FAK	-	-	-	-	18.125,96	19.635,20	0	18.429,50	56.190,66
SAĞLIK Y.O.	-	-	5.076,00	-	-	-	5.531,00	-	10.607,00
UYG. BİL. Y.O.	-	-	-	-	-	-	-	8.500,00	8.500,00
LÜL EB. MYO	-	-	-	-	-	-	9.352,00	-	9.352,00
P.HİSAR MYO	-	8.500,00	-	9.820,00	-	-	-	-	18.320,00
SAĞ. HİZ. MYO	-	-	-	13.495,66	-	-	25.000,00	19.709,81	58.203,47
TEK. BİL. MYO	-	7.990,00	-	-	-	-	33.134,00	-	41.124,00
VİZE MYO	-	-	-	17.652,80	-	-	-	-	17.652,80
TOPLAM	8.485,38	22.955,00	121.480,98	398.691,66	571.590,27	272.714,41	671.055,56	280.612,75	2.347.586,01

2.6. Yıllar bazında PROJE TÜRÜNE Göre Birim Proje Bütçe Bilgileri tablosu

BİRİMLER	PROJE TÜRLERİ														TOPLAM P.S.*	TOPLAM BÜTÇE (TL)		
	A		B		C		D		E		F		G				H	
	PROJE S.	P.BÜTÇESİ (TL)	PROJE S.	P.BÜTÇESİ (TL)	PROJE S.	P.BÜTÇESİ (TL)	PROJE S.	P.BÜTÇESİ (TL)	PROJE S.	P.BÜTÇESİ (TL)	PROJE S.	P.BÜTÇESİ (TL)	PROJE S.	P.BÜTÇESİ (TL)			PROJE S.	P.BÜTÇESİ (TL)
FEN-EDB. FAK	69	936.953,22	2	39.744,89	19	154.853,33	90	1.131.551,44
İ.İ.B.FAK	7	81.938,7	1	0	1	3.200,00	9	85.138,78
MİM. FAK.	6	90.687,06	1	19.648,70	7	110.335,76
MÜH. FAK.	28	444.343,76	1	27.538,17	6	108.938,01	35	580.864,94
TEK. FAK.	12	156.093,82	1	19.993,92	2	22.444,56	1	21.212,86	16	219.745,16
TURİZM FAK	4	56.190,66	1	0	.	.	5	56.190,66
SAĞLIK Y.O.	2	10.607,00	2	10.607,00
BİL. UYG. Y.O.	1	8.500,00	1	8.500,00
LÜL.EB. MYO	1	9.352,00	1	9.352,00

P.HISAR MYO	2	18.320,00	-	-	-	-	-	-	-	-	-	-	-	-	-	-	2	18.320,00
SAĞ..HİZ.. MYO	1	13.493,66	1	25.000,00	-	-	-	-	1	19.709,81	-	-	-	-	-	-	3	58.203,47
TEK..BİL.. MYO	3	21.222,00	-	-	-	-	1	19.902,00	-	-	-	-	-	-	-	-	4	41.124,00
VİZE MYO	2	17.652,80	-	-	-	-	-	-	-	-	-	-	-	-	-	-	2	17.652,80
TOPLAM	138		7	28		2		1					1	-	-		177	2.347.586,01

*2014 yılı 3 A tipi ve 1 D tipi, 2015 yılı 4 A ve 1 C tipi, 2016 yılı 4 A tipi, 2017 yılı 1 C tipi ve 1 G tipi toplamda 15 proje iptal edilmiştir.

2.7. Yıllar* bazında BİRİM Proje için Ek Bütçe ve İptal Edilen Proje Bütçe Bilgileri tablosu

BİRİMLER	YILLAR İTİBARIYLA KABUL EDİLEN P.S.	YILLAR İTİBARIYLA KABUL EDİLEN PROJE BÜTÇESİ (TL)	YILLAR İTİBARIYLA EK BÜTÇE (TL)	YILLAR İTİBARIYLA İPTAL EDİLEN PROJE BÜTÇESİ (TL)	YILLAR İTİBARIYLA TOPLAM BÜTÇE (TL)	2019 YILINA DEVREDEN FAAL PROJESAYISI
FEN-EDB. FAK.	90	1.112.333,39	72.037,99	48.132,27	1.136.239,11	26
İ.İ.BİL. FAK.	9	85.138,78	-	-	85.138,78	7
MİM. FAK.	7	108.503,08	1.832,68	-	110.335,76	3
MÜH.FAK.	35	529.969,77	65.823,17	14.928,00	580.864,94	5
TEK. FAK.	16	227.594,10	15.589,06	23.438,00	219.745,16	2
TURİZM FAK.	5	74.933,34	1.257,32	20.000,00	56.190,66	1
SAĞLIK Y.O.	2	10.607,00	-	-	10.607,00	-

UYG. BİL. Y.O.	1	8.500,00	-	-	8.500,00	1
LÜLEB. MYO	1	9.352,00	-	-	9.352,00	-
PINARH.MYO	2	18.320,00	-	-	18.320,00	-
SAĞ. HİZ. MYO	3	53.203,47	5.000,00	-	58.203,47	1
TEK. BİL. MYO	4	41.124,00	-	-	41.124,00	-
VİZE MYO	2	17.652,80	-	-	17.652,80	-
TOPLAM	177	2.297.231,73	161.540,22	106.498,27	2.352.273,68	46

*Başlangıç yılı olan 2011'den 2018 yılı dahil tüm yıllar.

B. PERFORMANS BİLGİLERİ

1. Proje Bilgileri

1.1. 2018 Yılı BAP Bilgileri

2018 yılı içinde 52'si önceki yıldan devir, 22'sinin de dönem içinde kabul edilmesi ile toplamda 74 proje işleme alınmıştır. Dönem içinde söz konusu projelerden 26'sı değerlendirmesini yapan hakemleri tarafından başarılı bulunduğundan Bap Komisyon kararları ile sonlandırılmıştır. 2 proje yürütücüleri tarafından iptal edilmiştir. Devam eden 46 proje 2019 yılına devretmiştir.

1.1.1. 2018 Yılı Proje Bilgileri Tablosu

İLGİLİ YIL	ÖNCEKİ YILDAN DEVREDEN PROJE SAYISI	2018 YILI KABUL EDİLEN PROJE SAYISI	TOPLAM PROJE SAYISI	İPTAL EDİLEN PROJE SAYISI	BİTEN PROJE SAYISI	DEVAM EDEN PROJE SAYISI
2018	52	22	74	2	26	46

1.1.2. 2018 Yılı PROJE TÜRÜ bazında proje bilgileri tablosu

PROJE TÜRÜ	ÖNCEKİ YILDAN DEVİR EDEN PROJE SAYISI	2018 YILI KABUL EDİLEN PROJE SAYISI	TOPLAM PROJE SAYISI	2018 YILI İPTAL EDİLEN PROJE SAYISI	2018 YILI BİTEN PROJE SAYISI	DEVAM EDEN PROJE SAYISI
A	38	18	56	-	19	37
B	4	2	6	-	1	5
C	7	1	8	1	5	2
D	2	-	2	-	1	1
E	-	1	1	-	-	1
F	-	-	-	-	-	-
G	1	-	1	1	-	-
H	-	-	-	-	-	-
TOPLAM	52	22	74	2	26	46

1.1.3. 2018 Yılı BİRİM bazında proje bilgileri tablosu

BİRİMLER	ÖNCEKİ YILDAN DEVİR EDEN PROJE SAYISI	2018 YILI KABUL EDİLEN PROJE SAYISI	TOPLAM PROJE SAYISI	2018 YILI İPTAL EDİLEN PROJE SAYISI	2018 YILI BİTEN PROJE SAYISI	DEVAM EDEN PROJE SAYISI
FEN-EDB. FAK.	29	11	40	1	13	26
İ.İ.BİL. FAK.	2	6	8	-	1	7
MİM. FAK.	2	1	3	-	-	3
MÜH.FAK.	8	1	9	-	4	5
TEK. FAK.	5	-	5	-	3	2
TURİZM FAK.	1	1	2	1	-	1
UYG. BİLİMLER YÜKSEKOKULU	-	1	1	-	-	1
SAĞ. HİZ. MES. YÜKSEKOKULU	1	1	2	-	1	1
TEK. BİL. MYO	3	-	3	-	3	-
LÜLEB. MYO	1	-	1	-	1	-
TOPLAM	52	22	74	2	26	46

1.1.4. 2018 Yılı BİRİM bazında PROJE TÜRÜNE Göre Proje Bilgileri tablosu

BİRİMLER	PROJE TÜRLERİ																TOPLAM PROJE S.	TOPLAM İPTAL ve BİTEN PROJE S.	DEVAM EDEN PROJE S.
	A		B		C		D		E		F		G		H				
	TOPLAM PROJE S.	BİTEN PROJE S.	TOPLAM PROJE S.	BİTEN PROJE S.	TOPLAM PROJE S.	BİTEN PROJE S.	TOPLAM PROJE S.	BİTEN PROJE S.	TOPLAM PROJE S.	BİTEN PROJE S.	TOPLAM PROJE S.	BİTEN PROJE S.	TOPLAM PROJE S.	BİTEN PROJE S.	TOPLAM PROJE S.	BİTEN PROJE S.			
FEN-EDB.	30	9	2	-	8	5	-	-	-	-	-	-	-	-	-	-	40	14	26
İ.B.FAK.	6	-	1	-	1	1	-	-	-	-	-	-	-	-	-	-	8	1	7
MİM.FAK.	2	-	1	-	-	-	-	-	-	-	-	-	-	-	-	-	3	-	3
MÜH.FAK.	8	4	-	-	-	-	1	-	-	-	-	-	-	-	-	-	9	4	5
TEK.FAK.	4	3	1	-	-	-	-	-	-	-	-	-	-	-	-	-	5	3	2
TRZM.FAK.	1	-	-	-	-	-	-	-	-	-	-	-	1	1	-	-	2	1	1
UYG.BİL.Y.	1	-	-	-	-	-	-	-	-	-	-	-	-	-	-	-	1	-	1
SAĞ.HİZ.MYO	-	-	1	1	-	-	-	-	-	-	1	-	-	-	-	-	2	1	1
TEK.Bİ L.MYO	2	2	-	-	-	-	1	1	-	-	-	-	-	-	-	-	3	3	-
LÜLEB.MYO	1	1	-	-	-	-	-	-	-	-	-	-	-	-	-	-	1	1	-
TOPLAM	55	19	6	1	9	6	2	1	-	-	1	-	1	1	-	-	74	28	46

1.2. Yıllara Göre BAP Bilgileri

Kuruluşundan 2018 yılı dahil toplamda kayıtlara geçen proje sayısı **177**'dir. Yıllar itibariyle başarılı bulunarak sonlandırılan proje sayısı **116** iken **15** tanesi gerek yürütücüsü gerekse komisyon kararı ile iptal edilmiştir. Devam eden proje sayısı ise **46**'dır.

1.2.1. Yıllara Göre Kabul Edilen, İptal Edilen, Biten ve Devam Eden Proje Bilgileri Tablosu

YILLAR	ÖNCEKİ YILDAN DEVREDEN PROJE SAYISI	İLGİLİ YIL KABUL EDİLEN PROJE SAYISI	İLGİLİ YIL TOPLAM PROJE SAYISI	İLGİLİ YIL İPTAL EDİLEN PROJE SAYISI	İLGİLİ YIL BİTEN PROJE SAYISI	BİR SONRAKİ YILA DEVREDEN PROJE SAYISI
2011	-	1	1	-	-	1
2012	1	3	4	-	1	3
2013	3	10	13	-	2	11
2014	11	32	43	-	2	41
2015	41	40	81	1	23	57
2016	57	24	81	12	37	32
2017	32	45	77	-	25	52
2018	52	22	74	2	26	46
2019	46	-	-	-	-	-
TOPLAM		177		15	116	46

1.2.2. Yıllar bazında PROJE TÜRÜNE Göre Proje Bilgileri tablosu

YILLAR	PROJE TÜRLERİ																BİR ÖNCEKİ YILDAN DEVREDEN P.S.	İLGİLİ YIL KABUL EDİLEN P.S.	TOPLAM PROJE S.	BİTEN,İPTAL P.S.	BİR SONRAKİ YILA DEVREDEN P.S.	
	A		B		C		D		E		F		G		H							
	PROJE S.	BİTEN, İPTAL P.S.	PROJE S.	BİTEN, İPTAL P.S.	PROJE S.	BİTEN, İPTAL P.S.	PROJE S.	BİTEN, İPTAL P.S.	PROJE S.	BİTEN, İPTAL P.S.	PROJE S.	BİTEN, İPTAL P.S.	PROJE S.	BİTEN, İPTAL P.S.	PROJE S.	BİTEN, İPTAL P.S.						
2011	1	-	-	-	-	-	-	-	-	-	-	-	-	-	-	-	-	1	1	-	1	
2012	4	1	-	-	-	-	-	-	-	-	-	-	-	-	-	-	-	3	4	1	3	
2013	13	2	-	-	-	-	-	-	-	-	-	-	-	-	-	-	-	10	13	2	11	
2014	36	2	-	-	4	-	3	-	-	-	-	-	-	-	-	-	-	11	32	43	2	41
2015	62	21	1	-	12	2	6	1	-	-	-	-	-	-	-	-	-	41	40	81	24	57
2016	60	34	1	-	15	10	5	5	-	-	-	-	-	-	-	-	-	57	24	81	49	32
2017	60	23	5	1	9	1	2	-	-	-	-	1	-	-	-	-	-	32	45	77	25	52
2018	55	19	6	1	9	6	2	1	1	-	-	-	1	1	-	-	-	52	22	74	28	46
2019	36	-	5	-	3	-	1	-	1	-	-	-	-	-	-	-	-	46	-	46	-	46
TOPLAM																			177		131	46

*2014 yılı 3 A tipi ve 1 D tipi, 2015 yılı 4 A ve 1 C tipi, 2016 yılı 4 A tipi, 2017 yılı 1 C tipi ve 1 G tipi toplamda 15 proje iptal edilmiştir.

1.2.3. Yıllara Göre BİRİM bazında proje bilgileri tablosu

BİRİMLER	YILLAR																TOPLAM PROJE S.	BİTEN,İPTAL P.S.	BİR SONRAKİ YILA DEVREDEDEN P.S.
	2011		2012		2013		2014		2015		2016		2017		2018				
	PROJE S.	BİTEN, İPTAL P.S.	PROJE S.	BİTEN, İPTAL P.S.	PROJE S.	BİTEN, İPTAL P.S.	PROJE S.	BİTEN, İPTAL P.S.	PROJE S.	BİTEN, İPTAL P.S.	PROJE S.	BİTEN, İPTAL P.S.	PROJE S.	BİTEN, İPTAL P.S.	PROJE S.	BİTEN, İPTAL P.S.			
FEN-EDB. FAK.	-	-	-	-	5	-	9	-	24	8	17	28	24	14	11	14	90	64	26
İ.İ.B. FAK	-	-	-	-	-	-	1	-	-	1	-	-	2	-	6	1	9	2	7
MİM. FAK.	-	-	-	-	-	-	3	-	2	-	-	3	1	1	1	-	7	4	3
MÜH. FAK.	1	-	-	1	4	-	13	1	8	9	2	9	6	6	1	4	35	30	5
TEK. FAK.	-	-	1	-	-	1	2	-	4	1	4	7	5	2	-	3	16	14	2
TURİZM FAK.	-	-	-	-	-	-	-	-	2	-	1	2	1	1	1	1	5	4	1
SAĞLIK Y.O.	-	-	-	-	1	-	-	-	-	1	-	-	1	1	-	-	2	2	-
UYG. BİL. Y.O.	-	-	-	-	-	-	-	-	-	-	-	-	-	-	1	-	1	-	1
LÜLEB. MYO	-	-	-	-	-	-	-	-	-	-	-	-	1	-	-	1	1	1	-
PINARH. MYO	-	-	1	-	-	1	1	-	-	1	-	-	-	-	-	-	2	2	-
SAĞ. HİZ. MYO	-	-	-	-	-	-	1	-	-	1	-	-	1	-	1	1	3	2	1
TEK. BİL. MYO	-	-	1	-	-	-	-	1	-	-	-	-	3	-	-	3	4	4	-
VİZE MYO	-	-	-	-	-	-	2	-	-	2	-	-	-	-	-	-	2	2	-
TOPLAM	1	-	3	1	10	2	32	2	40	24	24	49	45	25	22	28	177	131	46

*2014 yılı 3 A tipi ve 1 D tipi, 2015 yılı 4 A ve 1 C tipi, 2016 yılı 4 A tipi, 2017 yılı 1 C tipi ve 1 G tipi toplamda 15 proje iptal edilmiştir.

1.2.4. Yıllara Göre **BİRİM** bazında **PROJE TÜRÜ** Bilgileri tablosu

BİRİMLER	PROJE TÜRLERİ																TOPLAM PROJE S.	TOPLAM İPTAL ve BİTEN PROJE S.	DEVAM EDEN PROJE S.
	A		B		C		D		E		F		G		H				
	TOPLAM PROJE S.	BİTEN PROJE S.	TOPLAM PROJE S.	BİTEN PROJE S.	TOPLAM PROJE S.	BİTEN PROJE S.	TOPLAM PROJE S.	BİTEN PROJE S.	TOPLAM PROJE S.	BİTEN PROJE S.	TOPLAM PROJE S.	BİTEN PROJE S.	TOPLAM PROJE S.	BİTEN PROJE S.	TOPLAM PROJE S.	BİTEN PROJE S.			
FEN-EDB. FAK.	69	48	2	-	19	16	-	-	-	-	-	-	-	-	-	-	90	64	26
İ.İ.B. FAK.	7	1	1	-	1	1	-	-	-	-	-	-	-	-	-	-	9	2	7
MİM. FAK.	6	4	1	-	-	-	-	-	-	-	-	-	-	-	-	-	7	4	3
MÜH. FAK.	28	24	1	1	-	-	6	5	-	-	-	-	-	-	-	-	35	30	5
TEK. FAK.	12	11	1	-	2	2	1	1	-	-	-	-	-	-	-	-	16	14	2
TRZM. FAK.	4	3	-	-	-	-	-	-	-	-	-	-	1	1	-	-	5	4	1
SAĞ. Y.O.	2	2	-	-	-	-	-	-	-	-	-	-	-	-	-	-	2	2	-
UYG. BİL.Y.O.	1	-	-	-	-	-	-	-	-	-	-	-	-	-	-	-	1	-	1
LÜLEB. MYO	1	1	-	-	-	-	-	-	-	-	-	-	-	-	-	-	1	1	-
PINARHL MYO	2	2	-	-	-	-	-	-	-	-	-	-	-	-	-	-	2	2	-
SAĞ.HİZ. MYO	1	1	1	1	-	-	-	-	1	-	-	-	-	-	-	-	3	2	1
TEK.BİL. MYO	3	3	-	-	-	-	1	1	-	-	-	-	-	-	-	-	4	4	-
VİZE MYO	2	2	-	-	-	-	-	-	-	-	-	-	-	-	-	-	2	2	-
TOPLAM	138	102	7	2	22	19	8	7	1	-	-	-	1	1	-	-	177	131	46

1.3. TÜBİTAK Bilgileri

1.3.1. 2018 Yılı TÜBİTAK Proje Bilgileri

TÜBİTAK PROJE BİLGİLERİ							
NO	PROJE TÜRÜ	PROJE NO	PROJE BAŞLAMA YILI	PROJE BİTİŞ YILI	PROJEYE AYRILAN BÜTÇE (TL)	PROJE İÇİN KULLANILAN BÜTÇE (TL)	DURUM
1	HIZLI DESTEK-1002	118Z594	01.12.2018	01.12.2019	29.980,00	-	AKTİF
2	BAŞLANGIÇ AR-GE 3001	118F245	01.12.2018	01.06.2020	32.550,00		AKTİF
	TOPLAM				62.530,00		

1.3.2. Yıllara Göre TÜBİTAK Proje Bilgileri

TÜBİTAK PROJE BİLGİLERİ							
NO	PROJE TÜRÜ	PROJE NO	PROJE BAŞLAMA YILI	PROJE BİTİŞ YILI	PROJEYE AYRILAN BÜTÇE (TL)	PROJE İÇİN KULLANILAN BÜTÇE (TL)	DURUM
1	HIZLI DESTEK-1002	118Z594	01.12.2018	01.12.2019	29.980,00	-	AKTİF
2	BAŞLANGIÇ-AR-GE 3001	118F245	01.12.2018	01.06.2020	32.550,00	-	AKTİF
3	KARİYER- 3501	215Z252	01.04.2016	01.04.2019	320.513,00	319.604,63	AKTİF
4	KARİYER -3501	115E964	01.04.2016	01.04.2019	207.550,00	188.269,63	AKTİF
5	KARİYER- 3501	115K614	01 /01/2016	01 /10/2017	159.597,70	151.669,61	BİTTİ
6	BAŞLANGIÇ AR-GE 3001	114E431	01 /10/2014	01 /10/2016	82.766,00	72.913,88	BİTTİ
7	ARAŞTIRMA 1001	113K059	15.09.2013	15.03.2016	144.661,00	134.569,58	BİTTİ
8	HIZLI DESTEK-1002	114Z104	15 /07/2014	15 /07/2015	29.177,00	27.058,74	BİTTİ
	TOPLAM				1.006.794,70	894.086,07	

1.4. Sosyal İçerikli Öğrenci Projeleri

2018 yılı kabul edilen öğrenci projeleri

Sıra No	Proje Adı	Proje Türü ve Numarası	Proje Bütçesi TL	Proje Başlangıç Yılı	Proje Bitiş Yılı	Durum
1	Romen Çocuklarla Sanat ve Yaratıcı Düşünme Atölyesi	TC GENÇLİK VE SPOR BAKANLIĞI-Gençlik Projeleri Destek Programı	8.000,00	02.02.2019	02.04.2019	Devam Ediyor
2	Türkünü Engelsiz Söyle	T.C. Gençlik ve Spor Bakanlığı-Gençlik Projeleri Destekleme Programı	9.750,00	12.10.2018	-	Bitti
3	Yeni Nesil Okuyor	T.C. Gençlik ve Spor Bakanlığı-Gençlik Projeleri Destekleme Programı	20.000.00			Devam Ediyor
TOPLAM			37.750,00			

2. Faaliyet Bilgileri

2.1. Bap Bilgilendirme

Bire bir bap bilgilendirmeleri yapılmıştır. Proje süreçlerini içeren (Başvuru, satın alma ve yazışmalar) gibi bilgiler ile birlikte, projeler ile ilgili Sıkça Sorulan Sorulara verilecek cevaplar Web sayfamızdan ilgililerin hizmetine sunulmuştur.

2.2. BAP Komisyon Toplantıları

BAP Komisyonu 2018 yılında, Prof. Dr. Bülent ŞENGÖRÜR başkanlığında 21 kez toplanarak 161 karara imza atmıştır.

IV- KURUMSAL KAABİLİYET ve KAPASİTENİN DEĞERLENDİRİLMESİ

A- ÜSTÜNLÜKLER

- 1-Genç, dinamik ve üretken bir akademik kadronun var olması,
- 2-Proje müracaatlarının hemen kabul edilmesi (Proje üretmeye teşvik amaçlı)

B- ZAYIFLIKLAR

- 1-Eleman sayısının az olması,
- 2- Proje çalışmaları için ödenek yetersizliği.

V- ÖNERİ VE TEDBİRLER

Daha verimli ve kaliteli proje üretimi için birim çalışan personel sayısının arttırılması, proje için ayrılan ödeneklerin arttırılması gerekmektedir.

İÇ KONTROL GÜVENCE BEYANI

Harcama yetkilisi olarak yetkim dâhilinde;

Bu raporda yer alan bilgilerin güvenilir, tam ve doğru olduğunu beyan ederim.

Bu raporda açıklanan faaliyetler için idare bütçesinden harcama birimimize tahsis edilmiş kaynakların etkili, ekonomik ve verimli bir şekilde kullanıldığını, görev ve yetki alanım çerçevesinde iç kontrol sisteminin idari ve mali kararlar ile bunlara ilişkin işlemlerin yasallık ve düzenliliği hususunda yeterli güvenceyi sağladığını ve harcama birimimizde süreç kontrolünün etkin olarak uygulandığını bildiririm.

Bu güvence, harcama yetkilisi olarak sahip olduğum bilgi ve değerlendirmeler, iç kontroller, iç denetçi raporları ile Sayıştay raporları gibi bilgim dâhilindeki hususlara dayanmaktadır.

Burada raporlanmayan, idarenin menfaatlerine zarar veren herhangi bir husus hakkında bilgim olmadığını beyan ederim. 31/ 01/2019

Prof. Dr. Bülent ŞENGÖRÜR
BAP Komisyon Başkanı